# Головка торцевая ударная 1" 85mm Al-Br X-SPARK 108-85

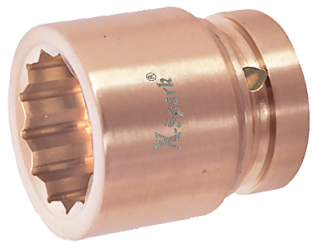

## Характеристики

| | |
|---|---|
| Размер посадки | 1 дюйм |
| Форма наконечника | внутренний 12-гранник |
| Ударная | да |
| Искробезопасный | да |
| Вес нетто | 4.20 кг |
| Класс товара | профессиональный |
| Размер головки | 85 мм |
| Материал | Al-Cu |

Искробезопасная взрывобезопасная ударная головка 85 мм. квадрат 1"
X-Spark 108-85 (S 85 мм. L 100 мм)
Применяется для монтажа и демонтажа резьбовых соединений во взрыво- и пожароопасных средах, как правило в зонах классов 0 и 20, где стальные и омеднённые ударные головки категорически запрещены для проведения работ.

12-гранный рабочий профиль, обеспечивает большую свободу для крепежа головки, угол между соседними положениями головки равен (30°), что очень удобно в тесных пространствах.
Искробезопасная маломагнитная коррозиестойкая головка ударная бронзовая безыскровая производится из сплава: алюминиевая бронза (Al-Cu)

**Цена 128120.00 ₸**

Артикул: 108-85



ICC Vortex ТОО
sales@iccvortex.kz